Initié par Jean Zay, le Festival de Cannes de 1939 va enfin avoir lieu !

Publication : lundi 5 décembre 2016 09:31

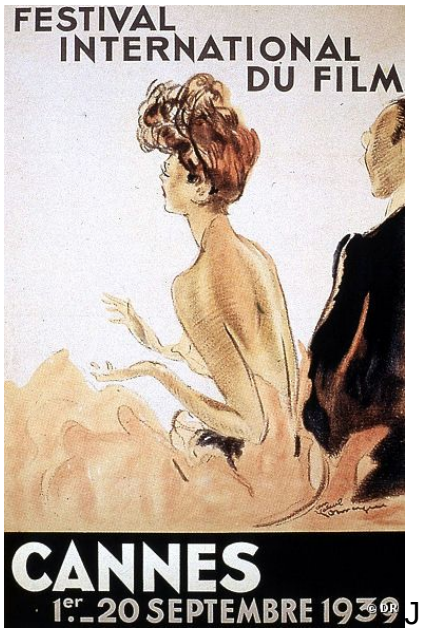

Je souligne – et je soutiens de tout cœur – la belle initiative qui a été présentée vendredi 2 décembre au cinéma « Les Carmes » à Orléans et qui consiste en la préparation durant les trois prochaines années d'une manifestation au cours de laquelle les films qui devaient être présentés au premier Festival de Cannes en 1939 – dont l'initiative revient à Jean Zay, alors ministre de l'éducation nationale et des beaux-arts – seront enfin projetés.

Comme je l'ai dit aux « Carmes » ce 2 décembre, la mémoire de Jean Zay doit être vivante. Jean Zay avait conçu ce festival comme une réponse au fascisme qui avait pris en main la Mostra de Venise. Aujourd'hui, nous devons faire face à d'autres menaces, non moins inquiétantes. La culture est une force contre ces menaces. Sans doute ne suffit-elle pas. Mais elle est indispensable. C'est pourquoi ce sera une œuvre très riche de sens, dans la période que nous vivions, que de faire enfin exister le Festival de Cannes de 1939.

Jean-Pierre Sueur

>> Lire la présentation complète du projet, rédigée par Antoine de Baecque

Phoca PDF