Au fil du comice de Coullons

Deux jours de fête en images

Une belle brochette d'élus avait fait le déplacement pour la partie agricole de ce comice, très honorés par la présence du président de la FNSEA Xavier Beulin, à la gauche du sénateur Jean-Pierre Sueur.

Coullons a vécu deux jours de fête grâce à une mobilisation exceptionnelle de la population et des agriculteurs et à une météo plutôt clémente. Des milliers de visiteurs étaient au rendez-vous, de quoi oublier un instant les inquiétudes locales face à l'avenir du groupe Doux.

Le thème de l'eau choisi pour ce comice 2012 n'a pas porté la poisse aux organisateurs puisque le comice de Coullons a été, à peu près épargné par la pluie (sauf quelques gouttes samedi matin) et soutenu par une météo tout à fait clémente et loin des trop grandes chaleurs. Les craintes étaient pourtant fortes puisqu'il a fortement plus la veille (vendredi) et le lendemain (lundi) mais le ciel était ce week-end en faveur des agriculteurs ! Bref, c'est une grande et belle fête qui s'est déroulée sur les deux journées avec le concours de toutes les forces vives des quatre villages concernés : Coullons, Cerdon, Saint-Florent et Saint-Gondon.

La partie agricole menée par Jean-Michel Léger a tenu ses promesses et l'ambiance était à la fête malgré les grandes inquiétudes qui pèsent en ce moment sur le groupe Doux très implantés localement. Le président de la FNSEA, Xavier Beulin, était d'ailleurs présent et il a été sollicité largement sur le sujet (voir son interview). De très belles démonstrations de labours et de matériels anciens ont amusé ou passionnés les visiteurs tandis que les badauds se pressaient autour des chevaux de traits, des vaches Prim'Holstein ou Montbéliardes ou du superbe taureau limousin à l'œil dévastateur... Une cinquantaine d'exposants étaient au rendez-vous samedi.

La soirée d'élection de la Miss du comice s'est déroulée dans un gymnase comble pour assister au spectacle de « La Malle aux chansons », belle performance du groupe Pericard qui a su faire swinguer l'assistance avec brio. Il aura fallu attendre tard dans la nuit, bien après une heure du matin pour apprendre le verdict : Pauline Vincent, jeune cerdonnaise de 16 ans était choisie par le jury comme reine du comice.

Après une bien courte nuit dimanche matin, c'était au tour de la messe et de la page festive du comice : spectacles de rue et cavalcades ont occupé les Coullonnais et, en milieu d'après-midi des milliers de visiteurs avaient envahi le bourg, les parkings étaient pleins à craquer et les files de voitures garées à chaque sortie du village.

Bref, un succès mérité pour un très beau comice.

Rendez-vous à Sully-sur-Loire l'an prochain !

Hélène Tubach

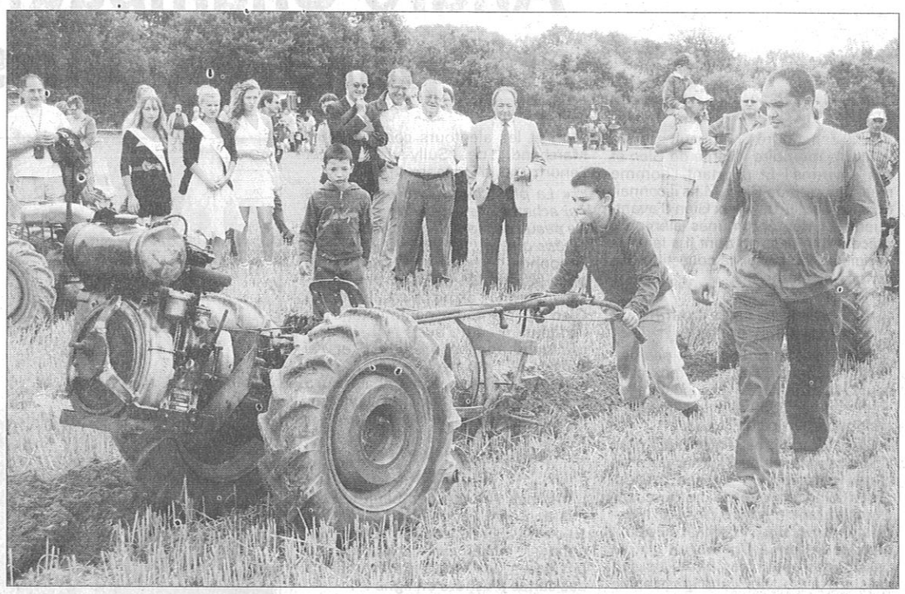

Petit laboureur deviendra grand...

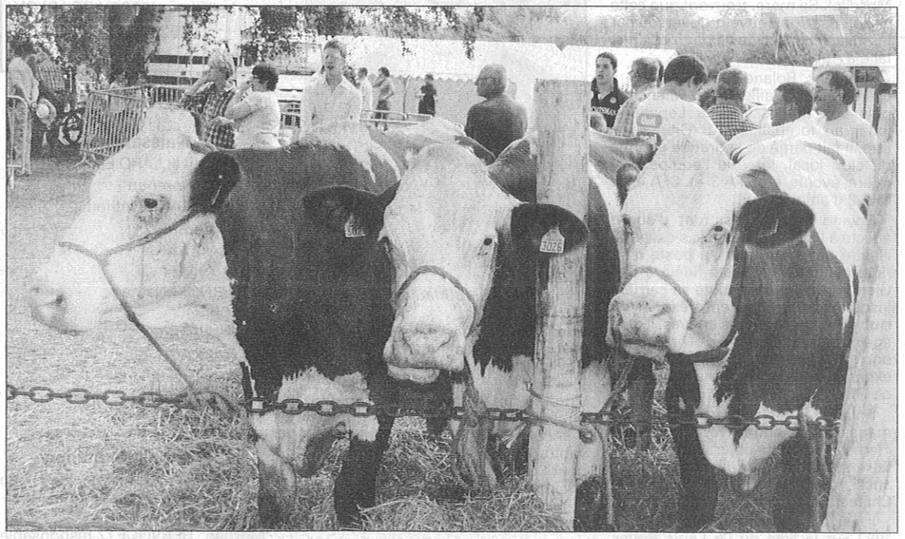

De belles Red Holstein pour le concours de bestiaux

Beaucoup de succès pour ce vieux Holder des années 50.

Un vieux Lanz Bulldog... flambant neuf !

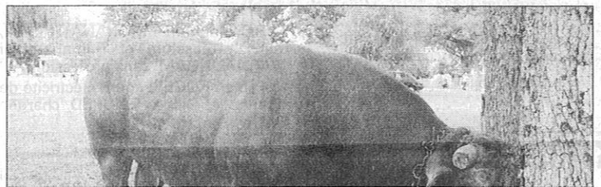

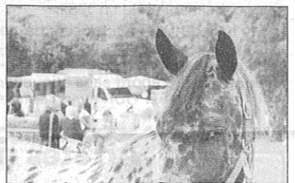

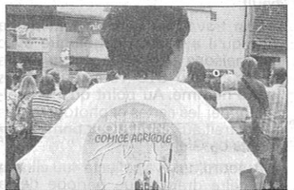

Un taureau pas commode, très stressé dès le matin

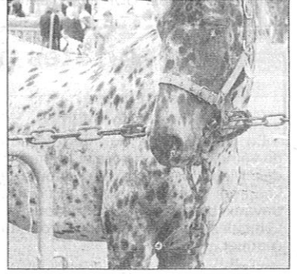

Les appalosa ont une robe caractéristique.

Un sillon presque parfait pour le concours de labour !

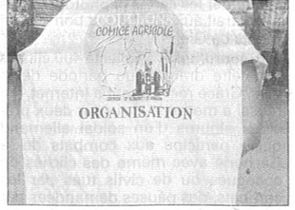

L'organisation a été parfaite jusque dans les moindres détails.

Toujours beaucoup de charme pour ces reconstitutions de battage à l'ancienne avec les fameux « Société Française » de Vierzon.

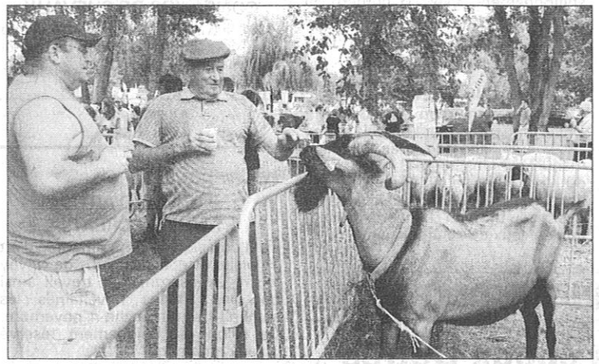

Rencontre du troisième type...

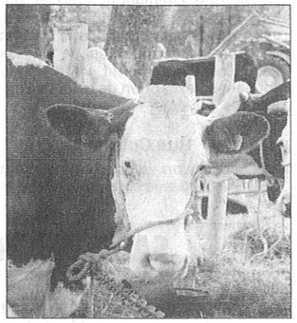

Une bonne tête... de vache !

Les candidates au titre de Miss du comice ont foulé le pavé toute la journée de samedi, avec le sourire...

Le vieux matériel est toujours efficace !

Pendant le défilé du vieux matériel agricole

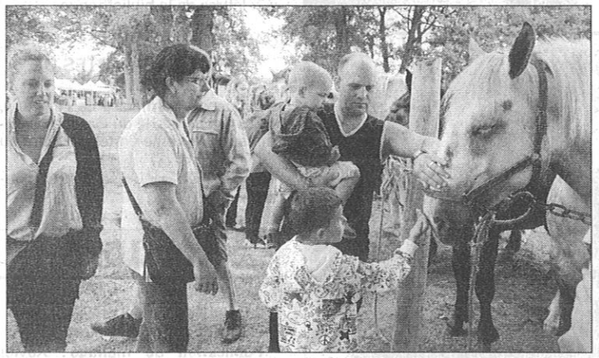

L'exposition de chevaux a toujours un grand succès auprès des petits et des grands.

Les ventes des pièces en faïence de Gien, dont le décor a été créé pour l'occasion, ont bien marché.

Un peu de science à l'heure de l'inauguration

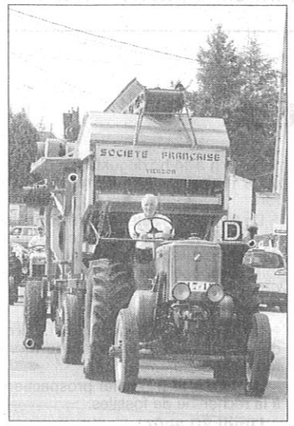

Ces engins ont rappelé bien des souvenirs aux ancienx...

Pas facile à démarrer ce vieux Mac Cormick des années 30...

L'exposition des dernières nouveautés en matériel agricole

Prêt pour le concours de motoculture...

Au repas des producteurs locaux samedi midi