Date : 27/11/2012
Pays : FRANCE
Page(s) : 35
Périodicité : Quotidien

Bulletin Quotidien

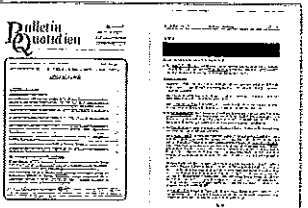

– Le président du Sénat, M. Jean-Pierre BEL, rencontrera aujourd'hui le président de la République, avant d'effectuer jusqu'à jeudi un déplacement officiel en Tunisie. Il sera accompagné par M. Jean-Pierre SUEUR, sénateur (PS) du Loiret, président de la commission des Lois, président du groupe interparlementaire d'amitié France-Tunisie, ancien ministre.